

FORMATO EUROPEO  
PER IL CURRICULUM  
VITAE

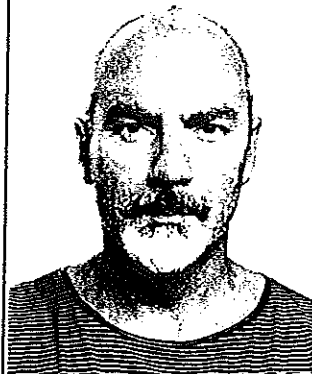

INFORMAZIONI PERSONALI

Nome **MELCHIORRI, Massimo**

Indirizzo

Telefono

Fax

E-mail

.....OMISSIS.....

Nazionalità Italiana

Data di nascita 14/05/1973

Codice fiscale MLCM SM73 E14D 451W

ESPERIENZA LAVORATIVA

- Date (da – a)
- Nome e indirizzo del datore di lavoro
  - Tipo di azienda o settore
  - Tipo di impiego
- Principali mansioni e responsabilità

**A.S. 2017/2018** Insegnante di Scuola Secondaria di 1° grado Tempo Indeterminato  
I.C. Cerreto d'Esi (AN)  
Pubblica Istruzione  
Insegnante di Sostegno  
- Referente per il Sostegno  
- Funzione strumentale "Benessere dello studente"  
- Referente sul cyberbullismo

ESPERIENZA LAVORATIVA

- Date (da – a)
- Nome e indirizzo del datore di lavoro
  - Tipo di azienda o settore
  - Tipo di impiego
- Principali mansioni e responsabilità

**A.S. 2016/2017** Insegnante di Scuola Secondaria di 1° grado Tempo Indeterminato  
I.C. Cerreto d'Esi (AN)  
Pubblica Istruzione  
Insegnante per il Sostegno  
Segretario di classe

- Date (da – a)
- Nome e indirizzo del datore di lavoro
  - Tipo di azienda o settore
  - Tipo di impiego
- Principali mansioni e responsabilità

**A.S. 2015/2016** Insegnante di Scuola Secondaria di 1° grado Tempo Indeterminato  
I.C. Marco Polo, Fabriano (AN)  
Pubblica Istruzione  
Insegnante per il Sostegno  
Segretario di classe

- Date (da – a) **A.S. 2014/2015** DAL 25/09/2014 al 30/06/2015
- Nome e indirizzo del datore di lavoro I.C. Marco Polo, Fabriano (AN)
  - Tipo di azienda o settore Pubblica Istruzione
  - Tipo di impiego Insegnante per il Sostegno
- Principali mansioni e responsabilità Segretario di classe
  
- Date (da – a) **A.S. 2013/2015** dal 16/09/2013 al 30/06/2014
- Nome e indirizzo del datore di lavoro I.C. "Don Mauro Costantini, Serra San Quirico-Rosora (AN)
  - Tipo di azienda o settore Pubblica Istruzione
  - Tipo di impiego Insegnante per il Sostegno
  
- Date (da – a) **A.S. 2013/2015** dal 19/09/2013 al 30/06/2014
- Nome e indirizzo del datore di lavoro I.C. Cerreto d'Esi (AN)
  - Tipo di azienda o settore Pubblica Istruzione
  - Tipo di impiego Insegnante per il Sostegno
  
- Date (da – a) **A.S. 2012/2013** dal 11/12/2012 al 30/06/2013
- Nome e indirizzo del datore di lavoro I.C. "Carlo Urbani" Jesi (AN)
  - Tipo di azienda o settore Pubblica Istruzione
  - Tipo di impiego Docente di Educazione Artistica
  
- Date (da – a) **A.S. 2012/2013** dal 18/09/2012 al 30/06/2013
- Nome e indirizzo del datore di lavoro I.C. San "Francesco Jesi" (AN)
  - Tipo di azienda o settore Pubblica Istruzione
  - Tipo di impiego Insegnante per il Sostegno
  
- Date (da – a) **A.S. 2011/2012** dal 25/01/2012 al 24/03/2012, dal 02/04/2012 al 30/06/2012
- Nome e indirizzo del datore di lavoro I.C. "I. Romagnoli", Fabriano Centro (AN)
  - Tipo di azienda o settore Pubblica Istruzione
  - Tipo di impiego Insegnante per il Sostegno
  
- Date (da – a) **A.S. 2011/2012** dal 08/10/2011 al 30/06/2012
- Nome e indirizzo del datore di lavoro I.C. "Ancona Nord" (AN)
  - Tipo di azienda o settore Pubblica Istruzione
  - Tipo di impiego Insegnante per il Sostegno
  
- Date (da – a) **A.S. 2010/2011** dal 25/01/2011 al 02/02/2011- dal 14/02/2011 al 18/02/2011 – dal 27/04/2011 al 29/06/2011
- Nome e indirizzo del datore di lavoro I.C. "Rita Levi Montalcini" Chiaravalle (AN)
  - Tipo di azienda o settore Pubblica Istruzione
  - Tipo di impiego Docente Educazione Artistica

- Date (da – a) **A.S. 2010/2011 dal 14/03/2011 al 21/03/2011**
- Nome e indirizzo del datore di lavoro **I.C. "Beltrami" Filottrano (AN)**
  - Tipo di azienda o settore **Pubblica Istruzione**
  - Tipo di impiego **Docente di Educazione Artistica**
  
- Date (da – a) **A.S. 2010/2011 dal 11/01/2011 al 18/01/2011 – dal 09/02/2011 al 18/03/2011**
- Nome e indirizzo del datore di lavoro **I.C. "Federico II" Jesi (AN)**
  - Tipo di azienda o settore **Pubblica Istruzione**
  - Tipo di impiego **Docente di Educazione Artistica**
  
- Date (da – a) **A.S. 2010/2011 dal**
- Nome e indirizzo del datore di lavoro **I.C. "Carlo Urbani" Santa Maria Nuova (AN)**
  - Tipo di azienda o settore **Pubblica Istruzione**
  - Tipo di impiego **Docente di Educazione Artistica**
  
- Date (da – a) **A.S. 2010/2011 dal 10/03/2011 al 31/03/2011**
- Nome e indirizzo del datore di lavoro **I.C. "San Francesco" Jesi (AN)**
  - Tipo di azienda o settore **Pubblica Istruzione**
  - Tipo di impiego **Docente di Educazione Artistica**
  
- Date (da – a) **A.S. 2010/2011 dal 23/11/2010 al 25/12/2010**
- Nome e indirizzo del datore di lavoro **I.C. "Montalcini" Chiaravalle (AN)**
  - Tipo di azienda o settore **Pubblica Istruzione**
  - Tipo di impiego **Docente di Educazione Artistica**
  
- Date (da – a) **A.S. 2009/2010 dal 17/02/2010 al 30/06/2010**
- Nome e indirizzo del datore di lavoro **I.C. "Marchetti Senigallia" (AN)**
  - Tipo di azienda o settore **Pubblica Istruzione**
  - Tipo di impiego **Docente di Educazione Artistica**
  
- Date (da – a) **A.S. 2009/2010 dal 14/11/2009 al 26/11/2009**
- Nome e indirizzo del datore di lavoro **I.C. "Don Mauro Costantini" Serra San Quirico-Rosora (AN)**
  - Tipo di azienda o settore **Pubblica Istruzione**
  - Tipo di impiego **Docente di Educazione Artistica**
  
- Date (da – a) **A.S. 2008/2009 dal 11/11/2009 al 26/11/2009**
- Nome e indirizzo del datore di lavoro **I.C. "I.Romagnoli"Fabriano Centro (AN)**
  - Tipo di azienda o settore **Pubblica Istruzione**
  - Tipo di impiego **Docente di Educazione Artistica**
  
- Date (da – a) **A.S. 2008/2009 dal 14/02/2009 al 30/06/2009**
- Nome e indirizzo del datore di lavoro **I.C. "San Francesco" Jesi (AN)**
  - Tipo di azienda o settore **Pubblica Istruzione**
  - Tipo di impiego **Docente di Educazione Artistica**
  
- Date (da – a) **A.S. 2008/2009 dal 07/01/2009 al 06/02/2009**
- Nome e indirizzo del datore di lavoro **I.C. "San Francesco" Jesi (AN)**
  - Tipo di azienda o settore **Pubblica Istruzione**

- Tipo di impiego      Docente di Educazione Artistica
- Date (da – a)      **A.S. 2008/2009** dal25/11/2008 al 23/12/2008
- Nome e indirizzo del datore di lavoro      I.C. "San Francesco" Jesi (AN)
- Tipo di azienda o settore      Pubblica Istruzione
- Tipo di impiego      Docente di Educazione Artistica
- Date (da – a)      **A.S. 2007/2008** dal29/10/2007 al 30/06/2008
- Nome e indirizzo del datore di lavoro      I.C. "San Francesco" Jesi (AN)
- Tipo di azienda o settore      Pubblica Istruzione
- Tipo di impiego      Docente di Educazione Artistica
- Date (da – a)      **A.S. 2006/2007** dal06/03/2007 al 11/06/2007
- Nome e indirizzo del datore di lavoro      Liceo Scientifico Statale "L.di Savoia" (AN)
- Tipo di azienda o settore      Pubblica Istruzione
- Tipo di impiego      Docente di Storia dell'Arte
- Date (da – a)      **A.S. 2006/2007** dal 10/01/2007 al 07/02/2007
- Nome e indirizzo del datore di lavoro      I.C. "Beltrami" Filottrano (AN)
- Tipo di azienda o settore      Pubblica Istruzione
- Tipo di impiego      Docente Educazione Artistica
- Date (da – a)      **A.S. 2006/2007** dal 29/06/2006 a 130/06/2006
- Nome e indirizzo del datore di lavoro      Liceo Scientifico Medi Senigallia (AN)
- Tipo di azienda o settore      Pubblica Istruzione
- Tipo di impiego      Docente Storia dell'Arte
- Date (da – a)      **A.S. 2006/2007** dal 08/01/2007 al 09/06/2007
- Nome e indirizzo del datore di lavoro      Liceo Scientifico Medi Senigallia (AN)
- Tipo di azienda o settore      Pubblica Istruzione
- Tipo di impiego      Docente Storia dell'Arte
- Date (da – a)      **A.S. 2006/2007** dal 02/10/2006 al 15/12/2006
- Nome e indirizzo del datore di lavoro      I.C. "Marchetti" Senigallia (AN)
- Tipo di azienda o settore      Pubblica Istruzione
- Tipo di impiego      Docente Educazione Artistica

## ISTRUZIONE E FORMAZIONE

- Date (da – a)      01/03/2014 – 09/03/2015
- Nome e tipo di istituto di istruzione o formazione      Università degli studi di Urbino Carlo Bò
- Principali materie / abilità professionali oggetto dello studio      Didattica Speciale
- Qualifica conseguita      Specializzazione per le attività di sostegno didattico agli alunni con disabilità, per la Scuola secondaria di 1° grado.

- Date (da – a) A:S: 2009/10 esame 12/05/2010
- Nome e tipo di istituto di istruzione o formazione Consorzio Interuniversitario FOR.COM. Via Orsini , 17/A Roma
  - Principali materie / abilità professionali oggetto dello studio "Didattica, valutazione, programmazione"
  - Qualifica conseguita Diploma di perfezionamento 1500 ore – 60 CFU Crediti formativi
- Date (da – a) A:S: 2008/09 esame 02/03/2009
- Nome e tipo di istituto di istruzione o formazione Consorzio Interuniversitario FOR.COM. Via Orsini , 17/A Roma
  - Principali materie / abilità professionali oggetto dello studio "Educazione artistica"
  - Qualifica conseguita Diploma di perfezionamento 1500 ore – 60 CFU Crediti formativi
- Date (da – a) A:S: 2007/08 esame 26/01/2008
- Nome e tipo di istituto di istruzione o formazione Consorzio Interuniversitario FOR.COM. Via Orsini , 17/A Roma
  - Principali materie / abilità professionali oggetto dello studio "Didattica delle discipline pittoriche"
  - Qualifica conseguita Diploma di perfezionamento 1500 ore – 60 CFU Crediti formativi
- Date (da – a) 2004/2005 – 14/06/2006
- Nome e tipo di istituto di istruzione o formazione Accademia di Belle Arti Macerata COBASLID
  - Principali materie / abilità professionali oggetto dello studio
  - Qualifica conseguita Abilitazione per le classi di concorso A/025 e A/028
- Date (da – a) 1992/93 – 10/10/2006
- Nome e tipo di istituto di istruzione o formazione Accademia di Belle Arti Macerata
  - Principali materie / abilità professionali oggetto dello studio Corso Decorazione pittorica
  - Qualifica conseguita Diploma di Accademia di Belle Arti voto 110/110 Lode
- Date (da – a) 1990/1991 - da giugno 1991 a settembre 1991
- Nome e tipo di istituto di istruzione o formazione Centro TAM Trattamento Artistico Metalli , , Ente Gestore: Comune di Pietrarubbia (PU)
  - Principali materie / abilità professionali oggetto dello studio Tecniche per conoscenza e recupero tecniche lavorazione metalli
  - Qualifica conseguita Attestato di specializzazione professionale in "Tecniche di lavorazione dei metalli" voto 95/100
- Date (da – a) 1991/1992 – 27 luglio 1992
- Nome e tipo di istituto di istruzione o formazione Istituto Statale d'
  - Principali materie / abilità professionali oggetto dello studio Metalli ed Oreficeria
  - Qualifica conseguita Maturità artistica e Arte applicata, voto 54/60



## CAPACITÀ E COMPETENZE

### PERSONALI

*Acquisite nel corso della vita e della carriera ma non necessariamente riconosciute da certificati e diplomi ufficiali.*

MADRELINGUA

ITALIANA

ALTRE LINGUA

### INGLESE

- Capacità di lettura
- Capacità di scrittura
- Capacità di espressione orale

BUONO

BUONO

ELEMENTARE

## CAPACITÀ E COMPETENZE

### RELAZIONALI

*Vivere e lavorare con altre persone, in ambiente multiculturale, occupando posti in cui la comunicazione è importante e in situazioni in cui è essenziale lavorare in squadra (ad es. cultura e sport), ecc.*

IL CORSO DI SPECIALIZZAZIONE PER IL SOSTEGNO, HA AVUTO UN EFFETTO MOLTO POSITIVO ANCHE DAL PUNTO DI VISTA DELLE COMPETENZE RELAZIONALI, ATTRAVERSO LO STUDIO E LA PRATICA DI MATERIE COME : PEDAGOGIA DELLA RELAZIONE D'AIUTO, LABORATORIO DI INTERVENTI PSICO-EDUCATIVI E DIDATTICI CON DISTURBI RELAZIONALI, DIDATTICA SPECIALE , APPROCCIO METACOGNITIVO E COOPERATIVO.

HO APPRESO MOLTO ANCHE DALLE RELAZIONI ANCHE INTERNAZIONALI INSTAURATE GRAZIE AL RAPPORTO DIRETTO CON CENTINAIA DI ARTISTI, MEMBRI DI UNA NOTA ASSOCIAZIONE CULTURALE INARTE FABRIANO, DI CUI RAPPRESENTO UNO DEI MEMBRI FONDATORI.

HO APPRESO MOLTO CIRCA LE COMPETENZE RELAZIONALI, CONFRONTANDOMI IL PIÙ POSSIBILE CON PSICOLOGI E PEDAGOGISTI ED ATTRAVERSO LETTURE CHE TRATTANO LE DINAMICHE RELAZIONALI : ROBERTO RE,

## CAPACITÀ E COMPETENZE

### ORGANIZZATIVE

*Ad es. coordinamento e amministrazione di persone, progetti, bilanci; sul posto di lavoro, in attività di volontariato (ad es. cultura e sport), a casa, ecc.*

[ Descrivere tali competenze e indicare dove sono state acquisite. ]

## CAPACITÀ E COMPETENZE

### TECNICHE

*Con computer, attrezzature specifiche, macchinari, ecc.*

Windows, Linux, word, internet, posta elettronica LIM: buona conoscenza acquisite autonomamente ed attraverso corsi di formazione.

## CAPACITÀ E COMPETENZE

### ARTISTICHE

*Musica, scrittura, disegno ecc.*

Competenze artistiche e tecniche legate alla conoscenza dei materiali del restauro di dipinti parietali ed affreschi e della decorazione pittorica classica acquisiti negli anni precedenti all'insegnamento presso ditte private di restauro, aziende di architettura, enti pubblici e cooperative sociali. Mi sono specializzato nella pittura murale (murales) di grandi dimensioni. Ottima conoscenza della tecnica della fotografia appresa attraverso corsi privati e la pratica ed attraverso la pratica di anni, dalla fotografia analogica a quella digitale.

## ALTRE CAPACITÀ E COMPETENZE

*Competenze non precedentemente indicate.*

[ Descrivere tali competenze e indicare dove sono state acquisite. ]

## PATENTE O PATENTI

Patente A e B (autoveicoli e moto)

## ULTERIORI INFORMAZIONI

### Corsi di Formazione

A.S.2017/2018 - dal 01/09/2017 al: 30/09/2017 durata ore 24, Corso MIUR frequentato il corso "Tecnologie e didattica", Iniziativa formativa ID.2703 - Edizione ID.3717 svolto presso il Liceo Scientifico di Fabriano

A.S. 2016/2017 il 10/01/2017 Attestato di frequenza per il corso "L'apprendimento cooperativo e collaborativo" - presso I.C. Marco Polo Fabriano.

A.S. 2015/2016 – dal 11/10/2015 al 12/10/2015 Attestato Corso di Formazione lavoratore 626azienda Corsi "Sicurezza sul Lavoro" - presso I.C. Marco Polo Fabriano.

A.S. 2015/2016 – dal 26/01/2016 al 13/04/2016 Attestato Corso di Formazione "Interventi educativi e strategie di insegnamento nei disturbi dello spettro autistico"  
Relatori: Dott. Basile, Dott.ssa Gatti, Dott. Amico, Dott. Cognini, Dott. Ciacci, Prof. Fattorini, Prof.ssa Battistini.  
Presso I.C. Falconara Centro, Falconara (AN)

A.S. 2015/2016 il 21/03/2016 Attestato "Strategie didattiche e l'importanza e l'importanza della collaborazione tra Servizio Sanitario, famiglia e Scuola secondaria, relatori, Dott.ssa Lionetti Viviana, Dott.ssa Tasso Elisa e Dott.ssa Ghirelli Francesca - presso I.C. Marco Polo Fabriano.

A.S. 2015/2016 - 09/09/2015 "Didattica per competenze e prove INVALSI nell'insegnamento dell'italiano"  
Prof.ssa Elvira Zuin - presso I.C. Marco Polo Fabriano.

A.S. 2016/2017 - Febbraio- marzo 2017 "La meditazione per gli insegnanti" – riconosciuto MIUR- presso ITIS "G. MARCONI", in Via R. Sanzio, 8 JESI (An). 2017.

20/01/1998 – 17/11/1998

Ministero della Difesa, Distretto Militare di Ancona  
"Servizio militare obbligatorio" Diploma di qualifica "Addetto ai comandi"

### Mostre ed attività artistica

Dicembre 2017 "*Dall'altra parte della Luna*" illustrazione del libro , edizioni Il Viandante.

Dicembre 2017 "*Ad Oro Fare*" Laboratorio e Installazione a Fabriano, Cerreto d'Esi, Sassoferrato, Serra San Quirico" (AN)

Febbraio 2016 "illustrazione della copertina" libro biografico su Giorgio Farroni, campione del ciclismo italiano.

Aprile 2017 6 aprile 2017, 13 aprile 2017 "Laboratorio di pittura di pianeti" ed installazione all'interno dei locali della Scuola materna "Iris Garden" Fabriano (AN)

Aprile 2011 Mostra collettiva - "L'Uovo d'Artista" - Calcata (VT)

Febbraio / marzo 2011 Mostra collettiva - "*Artedonna*" presso il Palazzo dei Consoli di Gubbio e Pinacoteca Civica B. Molajoli - Fabriano

Gennaio 2011 Mostra personale - "Io Animale" - palazzo Ottoni a Matelica (MC)

Dicembre 2010 Mostra collettiva "IL PANE SPEZZA, CHI NON HA SENSO HA DENTI" - presso il Palazzo Castiglioni - Cingoli

luglio 2010 Mostra collettiva - "Alchimia del Pensiero" - presso il complesso della chiesa di San Benedetto a Fabriano

Giugno 2010, artista realizzatore del bozzetto l'infiorata artistica della Porta Pisana in



occasione del palio di Fabriano edizione 2010

*Giugno 2010, Mostra collettiva - " Sacro e Profano " presso la sede Museo della carta di Fabriano*

*Marzo 2010 "INFORME" Mostra doppia personale presso il Palazzo dei Convegni – Jesi*

*Agosto 2009 Mostra collettiva - "Rencontre internationale de peintres " - Spa, Belgio, inaugurazione: 15 agosto*

*Agosto 2009 Mostra collettiva "Artisti dal Mondo" a Cacciano di Fabriano (AN)*

*Agosto 2009 - agosto 2010, Coordinamento e partecipazione nella realizzazione dei "trompe l'oeil di Cacciano" a Cacciano di Fabriano (AN)*

*luglio 2009, Mostra collettiva "Cosmo" presso la sede Pinacoteca Civica di Fabriano*

*giugno 2009, artista realizzatore del bozzetto l'infiorata artistica della Porta Pisana in occasione del palio di Fabriano edizione 2009*

*giugno 2009, Mostra collettiva "I segni della Musica" presso la sede Museo della carta di Fabriano*

*A.S. 2008/2009 docente di educazione artistica presso la scuola secondaria di primo grado I.C. San Francesco Jesi (AN)*

*giugno 2009, animatore per bambini e ragazzi (LEGAMBIENTE) in laboratori artistici in occasione dell'iniziativa "PARCHI IN PIAZZA"*

*maggio 2009, Mostra personale "Corpi transiti" presso la sede espositiva della Banca Popolare di Ancona filiale di Fabriano*

*maggio 2009, docente ed operatore nei laboratori artistici presso la sede del "Parco Gola della Rossa " a Serra San Quirico (AN)*

*dal 2009, decoratore e restauratore presso ditte di restauro e decorazione*

*2004 Coordinatore ed operatore per il progetto didattico "DECOR-AMO" svolto nella scuola secondaria di primo grado Marco Polo di Fabriano (AN)*

*2005 Collaboratore ed operatore per il progetto didattico "ARTI E MESTIERI DEL '300" svolto nella scuola secondaria di primo grado Melchiorri di Cerreto d'Esi (AN)*

*A.S. 2006/2007 docente di disegno e storia dell'Arte presso le scuole secondarie di primo grado I.C. Marchetti di Senigallia (AN), I.C. Beltrami di Filottrano(AN) e le scuole secondarie di secondo grado Liceo Scientifico E.Medi di Senigallia (AN), Liceo Scientifico L.Savoia di Ancona*

*giugno 2007, animatore per bambini e ragazzi (LEGAMBIENTE) in occasione del decennale del Parco Gola della Rossa e Frasassi per l'iniziativa "PARCHI IN PIAZZA"*

*luglio 2007, animatore per bambini e ragazzi (LEGAMBIENTE) in occasione della manifestazione "PAESE DEI BALOCCHI" a Serra San Quirico (AN)*

*settembre 2007, animatore per bambini e ragazzi (LEGAMBIENTE) in occasione della festa sui prodotti regionali biologici "BIOLOGICA" ad Arcevia (AN)*

*da ottobre 2007 docente per il corso di pittura e decorazione rivolto a ragazzi ed adulti con l'associazione culturale di Fabriano (AN) "IN ARTE"*

*A.S. 2007/2008 docente di disegno e storia dell'Arte presso la scuola secondaria di primo grado G.Pergolesi di Monsano (AN)*

*dall' ottobre 2007 operatore per Centri Didattici Ricreativi ( Coop MOSAICO Fabriano )*

*giugno 2008, artista realizzatore del bozzetto infiorata artistica della Porta Pisana in occasione del palio di Fabriano edizione 2008*

*novembre 2008, Mostra collettiva "Opere su carta" presso le sale espositive del castello di Piobbico (PU)*

*da febbraio 2009 docente per il corso di disegno pittura rivolto a ragazzi ed adulti presso "Università degli Adulti" di Cerreto d'Esi (AN)*

**ALLEGATI**

[ Se del caso, enumerare gli allegati al CV. ]

*CERRETO D'ESI  
23/01/2018*

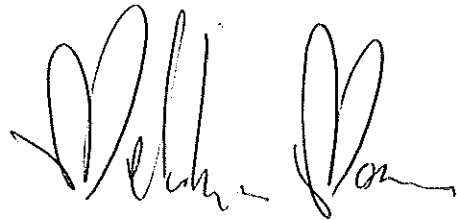
A handwritten signature in black ink, appearing to read 'Melchiorri Massimo', written in a cursive style.